

v	x	VO	VG	Domk
0	0	0		5,00
2	20	100,00	5,00	10,00
4	30	200,00	6,67	16,67
6	36	300,00	8,33	25,00
8	40	400,00	10,00	

Pris V: 50,00

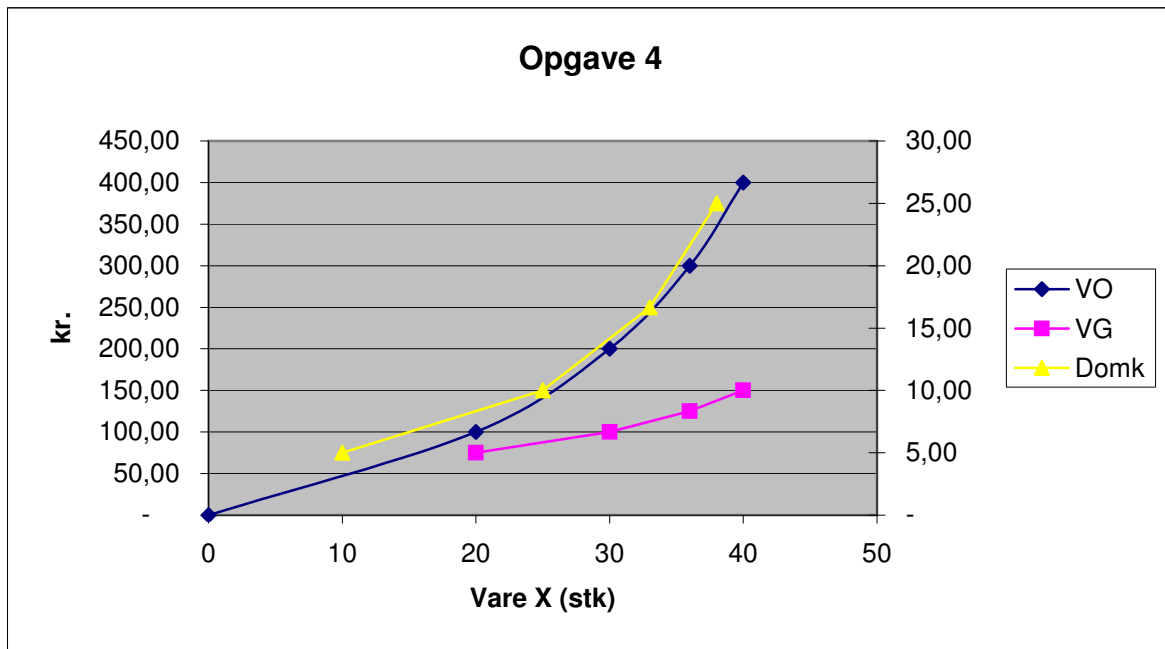

Omkostningsforløbet er progressivt.

Omkostningselasticitet:

$$\frac{\text{Procentvis omkostningsændring}}{\text{Procentvis produktionsændring}} = \frac{(300-200)/200 \cdot 100\%}{(36-30)/30 \cdot 100\%} = 2,5$$

Ved en produktionsændring på 10% vil VO ændre sig med mere end 10%.
Dette skyldes, at omkostningselasticiteten er større end 1.